Elizabetes 51, Rīga
Цена: 754 € / мес.
Общая площадь: 116 м^2

Офисные помещения на улице Элизабетс

Elizabetes 51, Rīga

Сделка:	АРЕНДА
Тип:	Офис
Общая площадь:	116 м^2
Sale Price:	754 €

Офисное помещение в аренду в отличном месте на углу улиц Элизабетес и Базникас. Окна выходят во внутренний двор и на художественный музей. В помещении есть небольшой балкон.
Площадь.
Планировка: 4 кабинета и кухня
5-й этаж
2 ванные комнаты
Кондиционер
Оптический интернет
Лифт
круглосуточная охрана

Офисные помещения расположены в оживленной части центра города, где в нескольких минутах ходьбы находятся различные закусочные, государственные учреждения, культурные и развлекательные заведения. Хорошее сообщение с общественным транспорто...

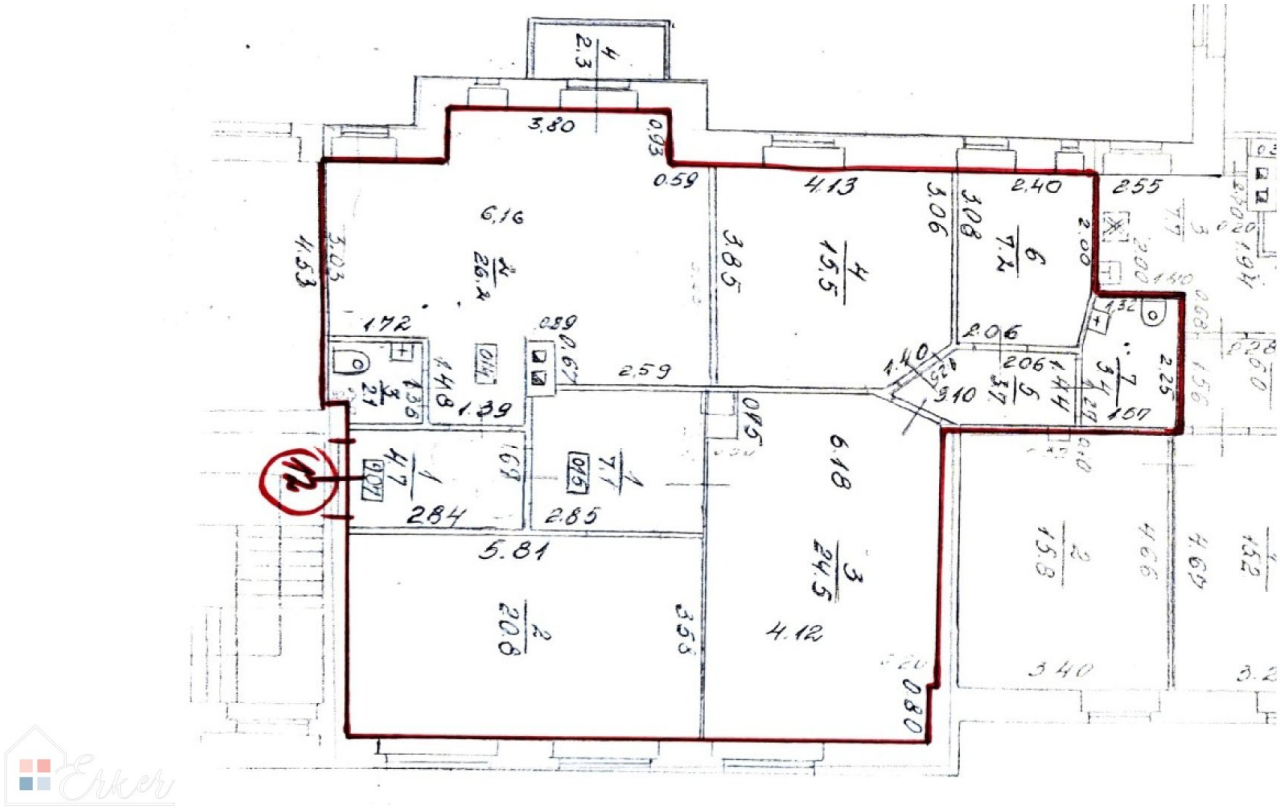
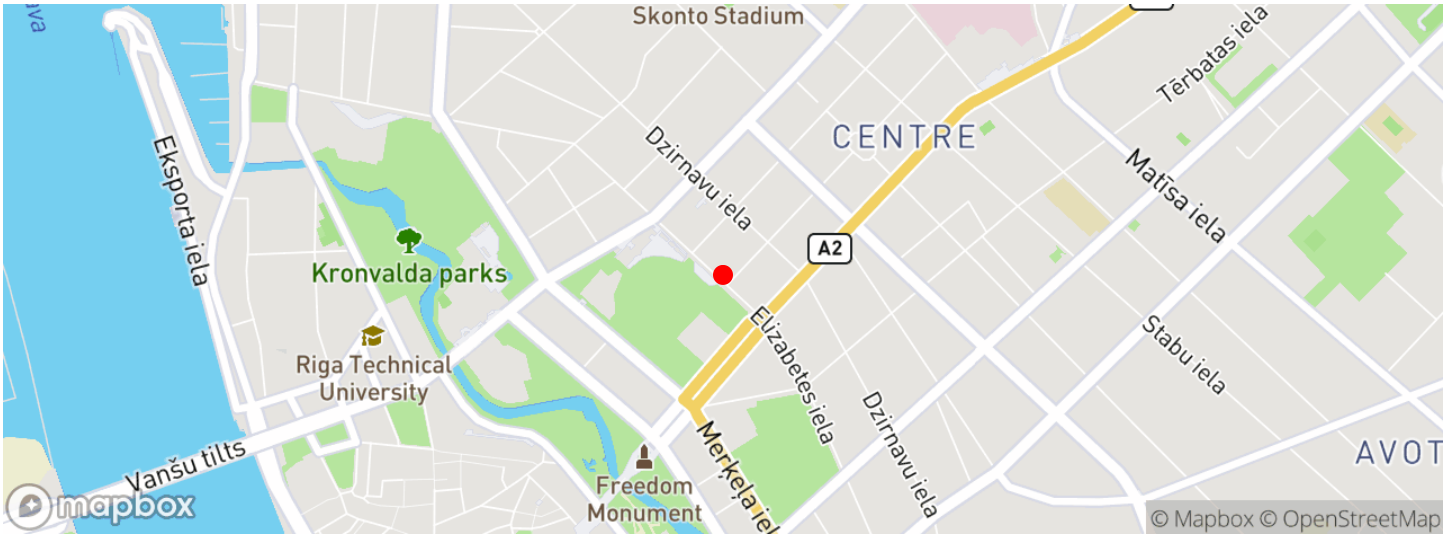
Местонахождение