Ganību dambis 30b, Rīga
Цена: 7252 € / мес.
Общая площадь: 2418 м^2
Площадь земли: 2418 м^2

Склад с высокими потолками в закрытом помещении

Ganību dambis 30b, Rīga

Сделка:	АРЕНДА
Тип:	Склады
Общая площадь:	2418 м^2
Площадь земли:	2418 м^2
Sale Price:	7252 €

Общая площадь: 2417,4 м2,
1. Комната 1 - 720.1м2; Комната 2 - 58.9м2; Комната 3 - 666.2м2; Комната 4 - 972.2м2 (ранее разделена перегородкой на 561м2 и 411.2м2),
Итого - 2417.40 м2 ,
Цена - 3.00/м2 ,
Тепло рассчитывается по площади,
ГВС, электричество по счетчикам (мощность - 2х32А, 40А и 63А),
Отремонтированное офисное помещение,
Коммерческие помещения,
Душевые и ванные комнаты,
Кухня,
Промышленный бетонный пол,
Лифтовые ворота на уровне улицы,
Помещения отапливаются,
Все коммуникации в наличии,
Закрытая, асфальтированная террито...

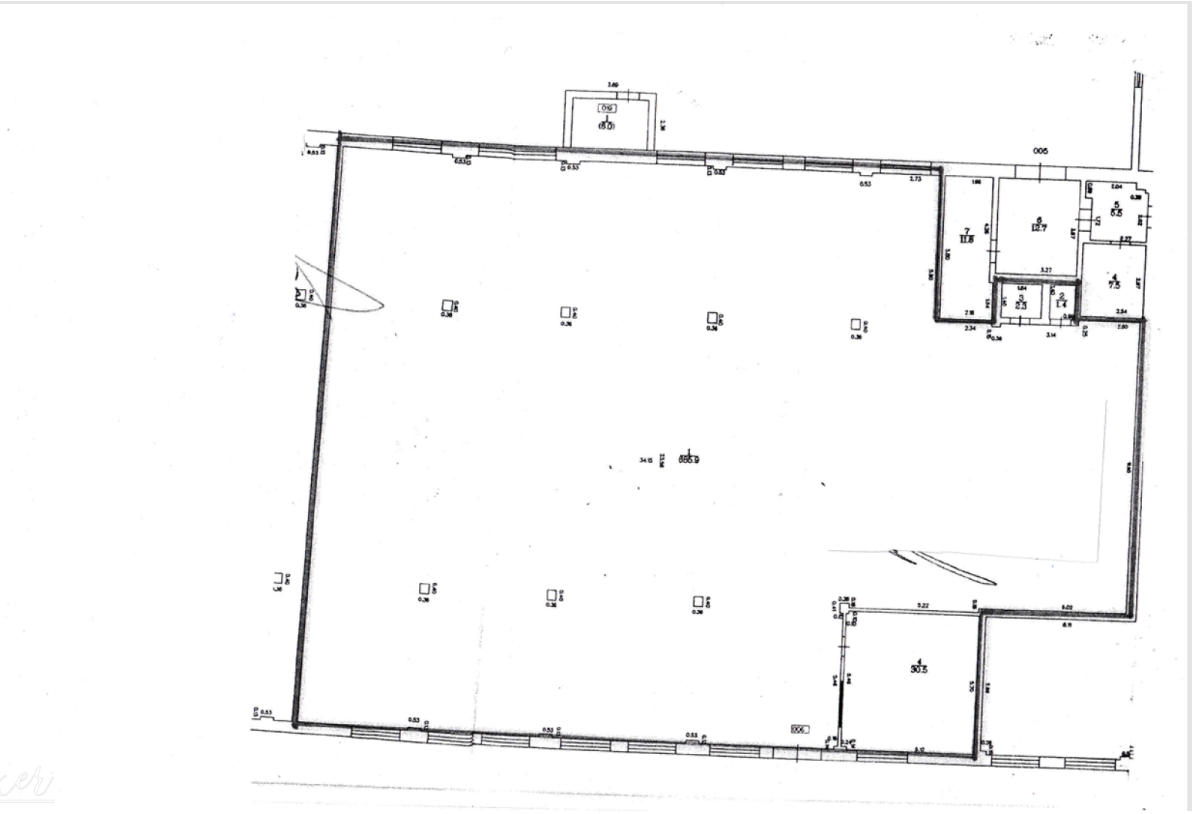

Местонахождение