Alfrēda Kalniņa 6, Rīga
Цена: 220000 €
Общая площадь: 88 м^2

Квартира с двумя ванными комнатами в уникальном реновированном здании 1886 года.

Alfrēda Kalniņa 6, Rīga

Сделка:	ПОКУПКА
Тип:	Квартира
Общая площадь:	88 м^2
Sale Price:	220000 €

Квартира с двумя ванными комнатами в уникальном реновированном здании 1886 года.
Дом построен известным архитектором Янисом Фридрихом Бауманисом и является историческим наследием Риги, включенно в список памятников архитектуры Юнеско.
В 2018 году была выполненна полная реновация здания.
Обьединяет в себе комфорт и элегатность.

• Красивый гостевой холл с панорамным окном на потолке и дизаинерской мебелью
• Отреставрированная лестничная клетка с сохраненными историческими элементами
• Тихий, закрытый внутренний двор с автоматическими вор...

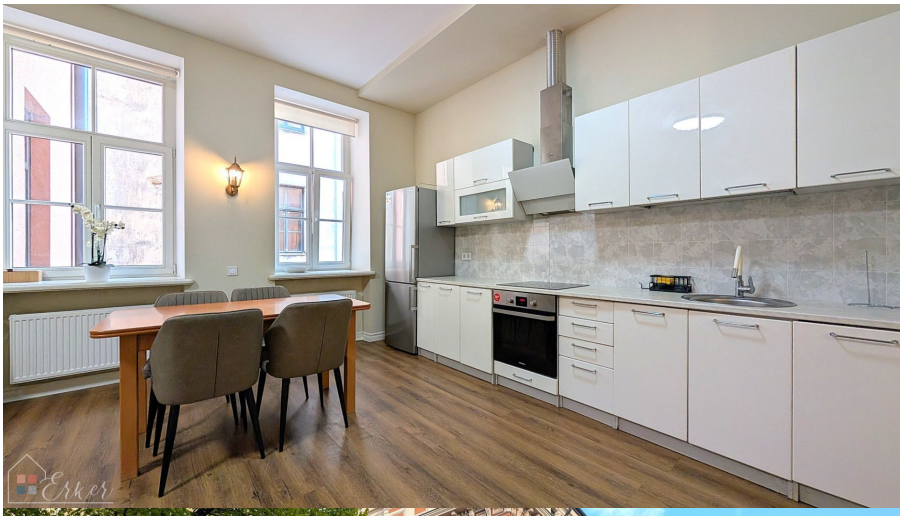

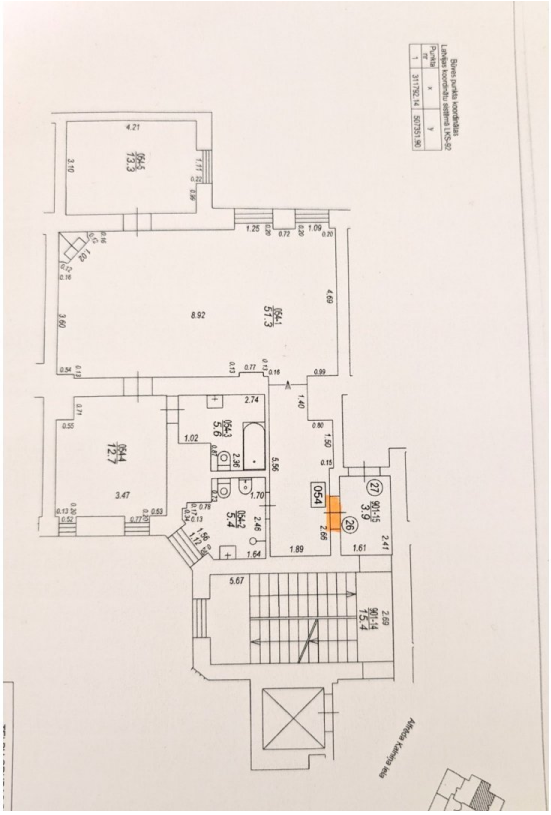
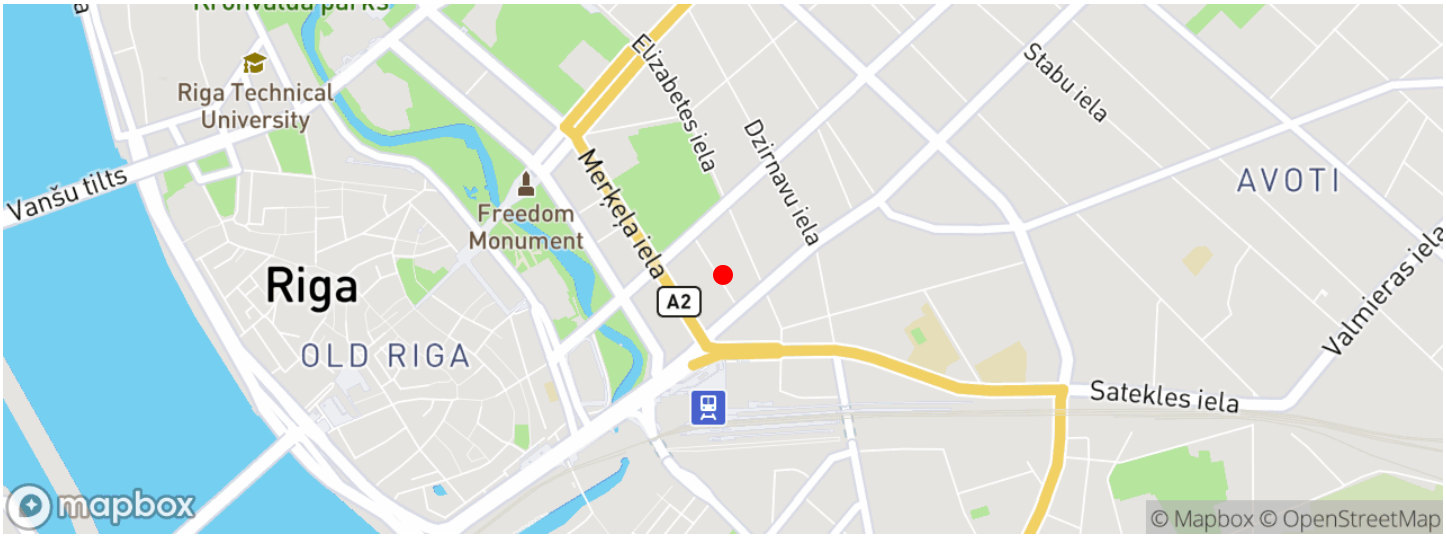
Местонахождение