Jaunnamšķēni , Rīgas rajons
Цена: 95000 €
Площадь земли: 46000 м^2

Прекрасный земельный участок в живописном, тихом месте Кримулдской волости Сигулдского края

Jaunnamšķēni , Rīgas rajons

Сделка:	ПОКУПКА
Тип:	Земля
Площадь земли:	46000 м^2
Sale Price:	95000 €

Прекрасный земельный участок в живописном, тихом месте Кримулдской волости Сигулдского края. Участок можно использовать для сельского хозяйства, но можно построить и частный дом, и комплекс отдыха, и гостевой дом.
Очень хорошее место с удобной инфраструктурой - 800 м до главной национальной трассы А3 Рига - Валмиера - Валка, 15 минут до Сигулды, 40 минут до Валмиеры и час езды до центра Риги.
Использование земельного участка – сельскохозяйственная территория (L) или функциональная зона, которая определяется для обеспечения рационального и раз...

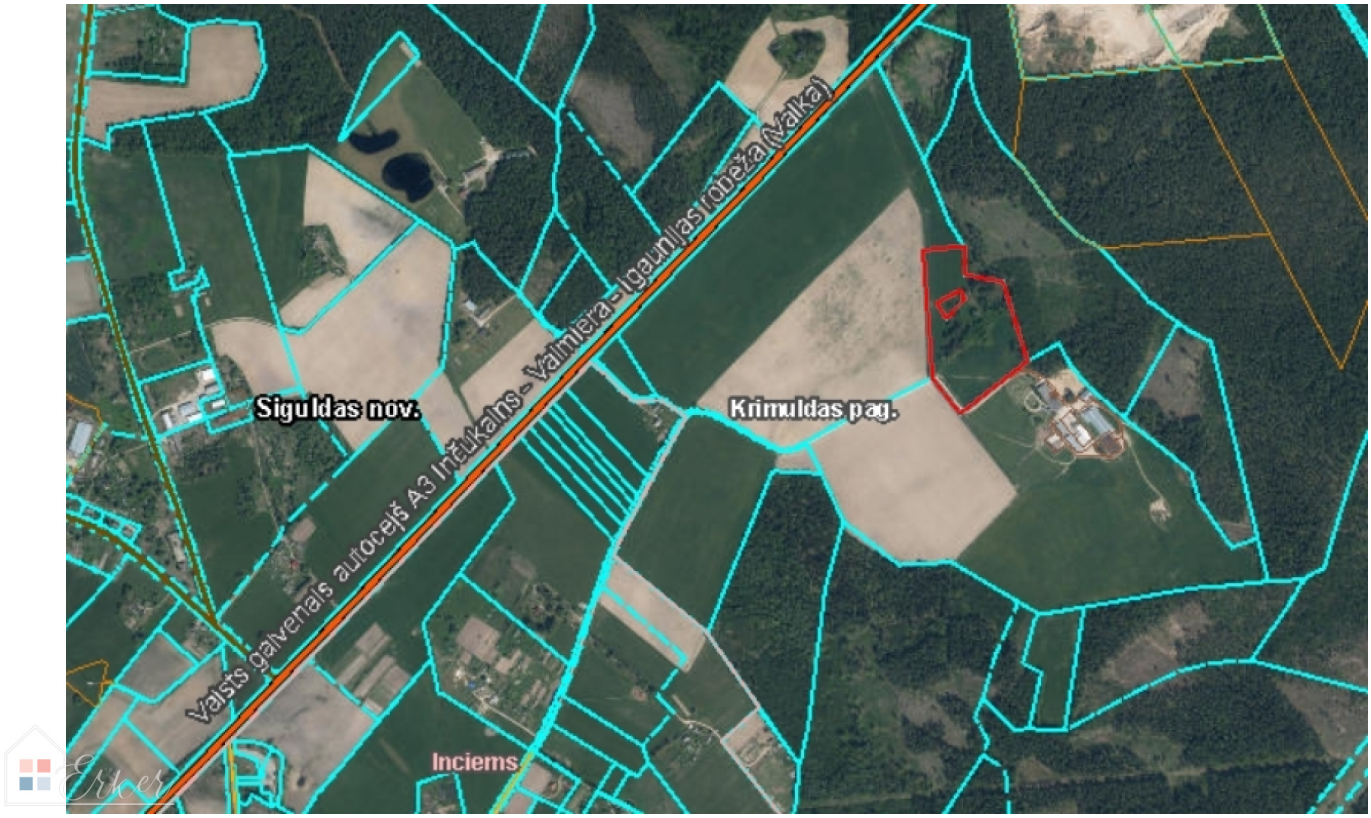

Местонахождение