Spilves iela 4, Rīga
Цена: 1278 € / мес.
Общая площадь: 284 м^2

Сдаются в аренду светлые, просторные офисные помещения на улице Спилвес

Spilves iela 4, Rīga

Сделка:	АРЕНДА
Тип:	Офис
Общая площадь:	284 м^2
Sale Price:	1278 €

Сдаются в аренду светлые, просторные офисные помещения на улице Спилвес!
Офис находится по адресу: улица Спилвес 4.
Площадь – 284 кв.м.
3 – этаж. Вход со стороны фасада
Планировка – офис с четырьмя отдельными кабинетами.
В офисе два туалета.
Есть парковка возле офиса
Помещение идеально подходит для танцевальной студии, детского центра с различными занятиями.
Аренда 1278 евро

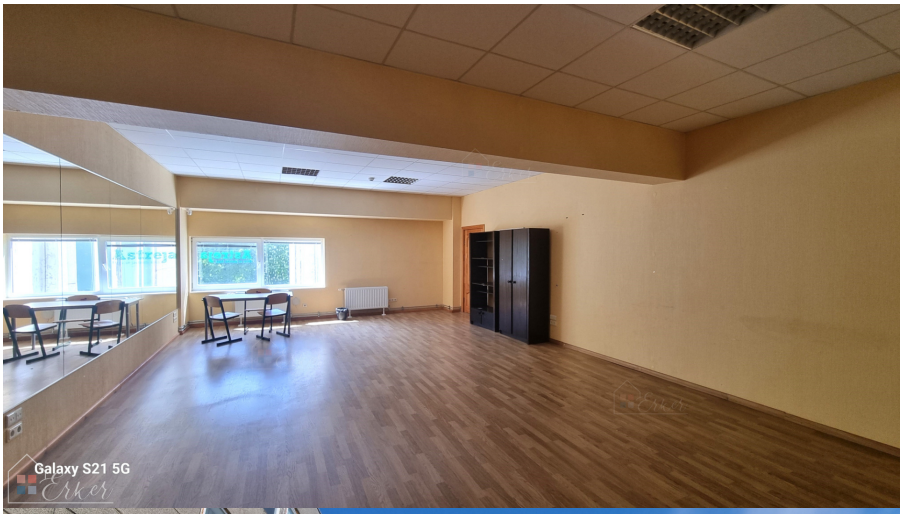
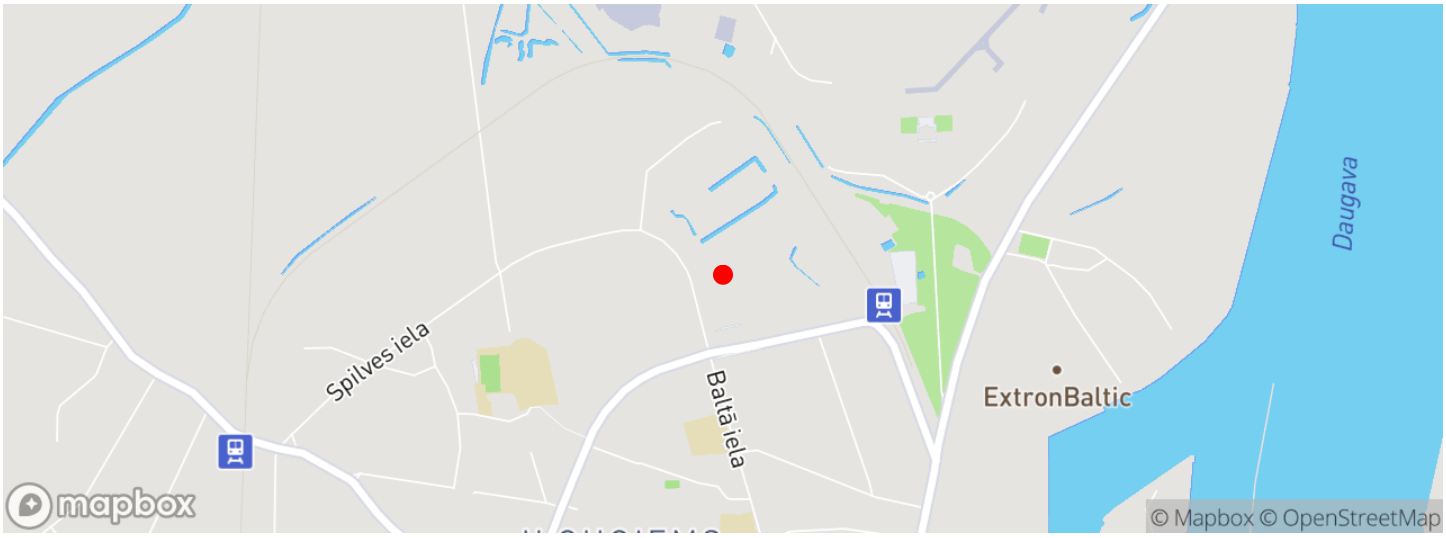
Местонахождение