Eksporta 15, Rīga
Цена: 900 € / мес.
Общая площадь: 160 м$^2$

# Сдается в аренду офис с парковочными местами

Eksporta 15, Rīga

| | |
|---|---|
| Сделка: | АРЕНДА |
| Тип: | Офис |
| Общая площадь: | 160 м$^2$ |
| Sale Price: | 900 € |

Сдается в аренду офис с парковочными местами.
Помещение расположено на пересечении улиц Экспорта и Петерсалас.
1-й этаж.
Есть лифт
Площадь 160 м2.
Туалет
Отопление: Рижское тепло
Вода: Уденс Риги
Кондиционер.
Помещения подходят как для офиса, так и для частных занятий.
Доступны все сетевые провайдеры.
Общественный транспорт рядом.
По адресу также доступны и другие офисы в разных районах.
Смело звоните, отвечу на все вопросы.

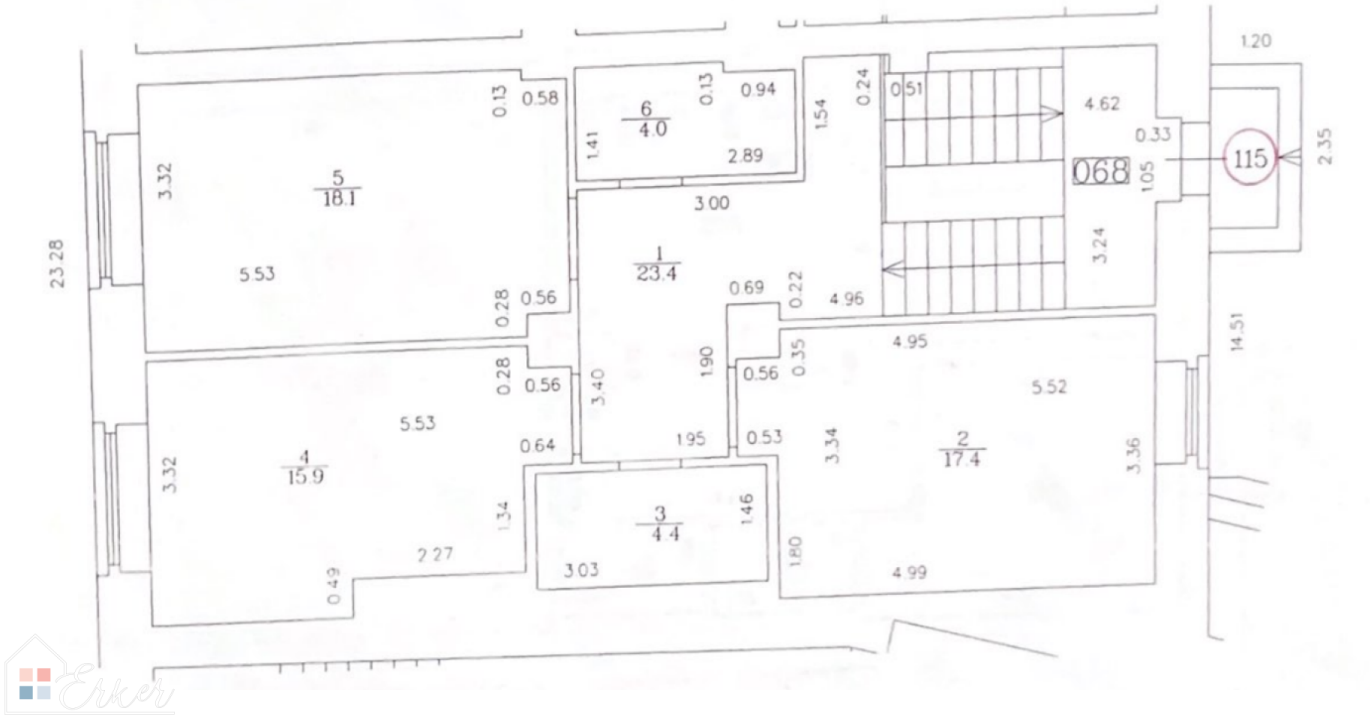


Местонахождение