Andreja Pumpura 6, Rīga
Цена: 3500 € / мес.
Общая площадь: 182.1 м^2

Полностью готовый ресторан в Тихом центре

Andreja Pumpura 6, Rīga

Сделка:	АРЕНДА
Тип:	Магазины
Общая площадь:	182.1 м^2
Sale Price:	3500 €

В вашем распоряжении ресторан в престижном месте Тихого Центра.
Сдается в аренду полностью оборудованный ресторан на пересечении улиц Юра Алунана и Андрея Пумпура.
- 1-й этаж
Площадь 182 м2
Планировка: 5 столовых площадью от 19 м2 до 33 м2, а также полностью оборудованная кухня, разделенная на 7 комнат, со встроенным морозильником, гардеробом и туалетом для сотрудников.
Меблирована.
Рядом хорошо развитая инфраструктура, помещения находятся между двумя крупнейшими центральными парками.
Возле ресторана есть возможность разместить широкую т...

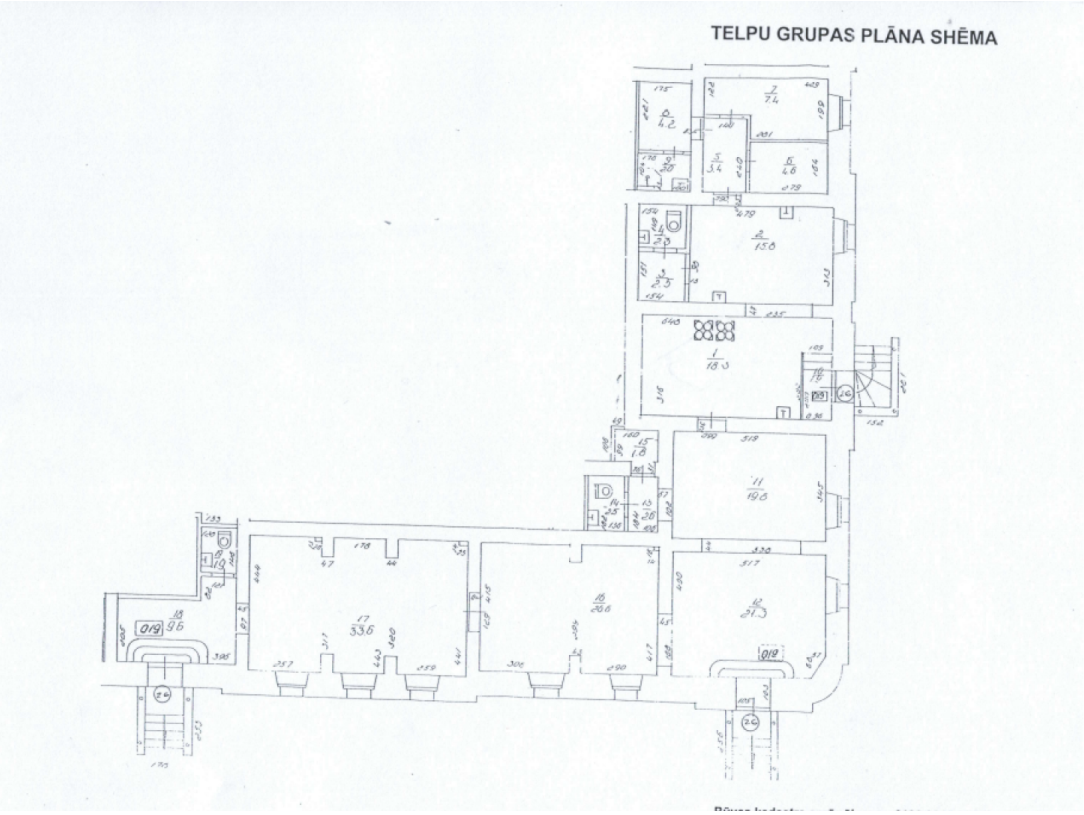
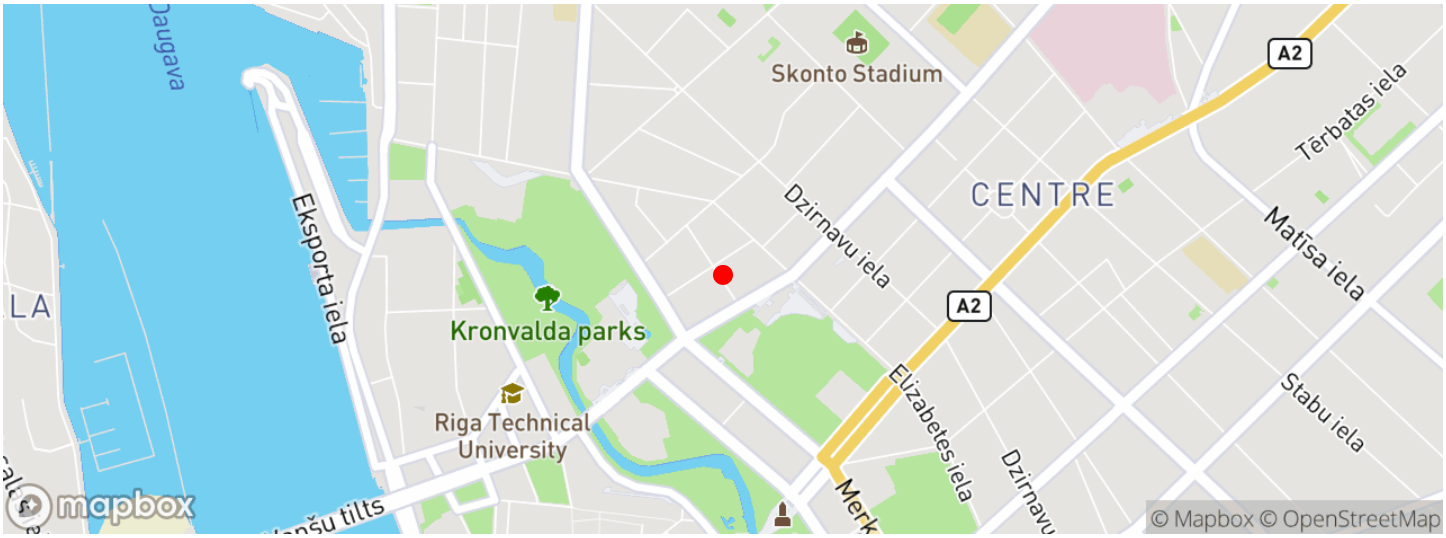
Местонахождение