Lāčplēša 104A, Rīga
Цена: 39900 €
Общая площадь: 52.4 м^2

Двухкомнатная квартира в центре

Lāčplēša 104A, Rīga

Сделка:	ПОКУПКА
Тип:	Квартира
Общая площадь:	52.4 м^2
Sale Price:	39900 €

Двухкомнатная квартира в центре

Окна выходят во двор и на улицу Абренес. Квартира расположена в южной части дома, очень теплая и солнечная. Квартира требует косметического ремонта. Вход в квартиру имеет две двери.
Кухня совмещена с прихожей. Кухонная зона компактная. Есть газовая плита, холодильник и вытяжка.
Обе комнаты просторные. Окно одной комнаты выходит на северо-восток. Комната служит гостиной. Ее можно переоборудовать в спальню. Пол в комнате - паркет.
Другая комната устроена как спальня. Одно из окон выходит во двор, другое — на у...

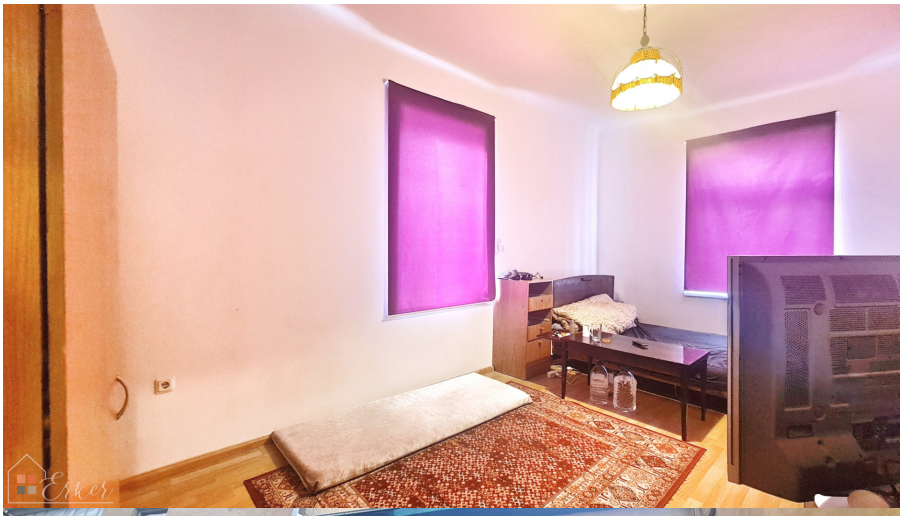
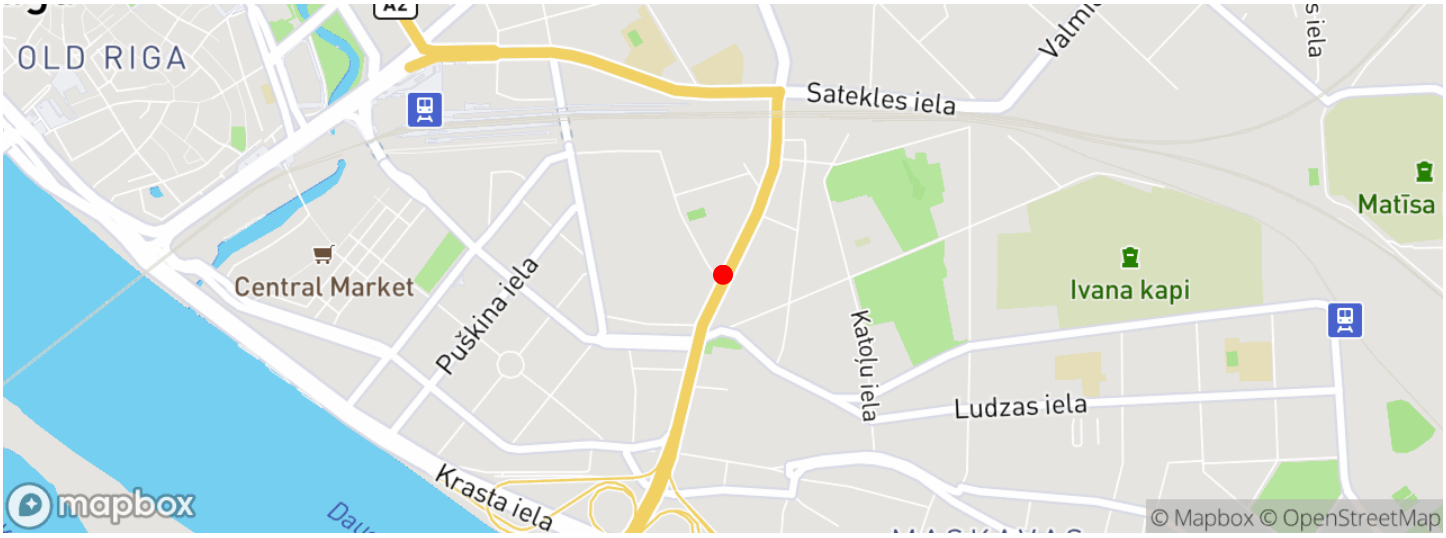
Местонахождение