Krišjāņa Valdemāra 57/59, Rīga
Цена: 252000 €
Общая площадь: 109.3 м^2

Инвестиционная недвижимость в ценри Риги, после капитального ремонта, меблирована и благоустроенна всем необходимым

Krišjāņa Valdemāra 57/59, Rīga

Сделка:	ПОКУПКА
Тип:	Квартира
Общая площадь:	109.3 м^2
Sale Price:	252000 €

Инвестиционная недвижимость в ценри Риги, после капитального ремонта, меблирована и благоустроенна всем необходимым.

• В квартире пять отдельных комнат. Каждая комната имеет отдельный вход, санузел и кухонную зону, совмещенную с гостиной.
• Каждая комната благоустроен новой мебелью, сантехникой, светильниками.
• Полы ламинат в комнатах и общем коридоре.
• Новая проводка во всех комнатах.
• Снаружи каждого номера установлен ящик для хранения ключей с кодом.
• В квартире металлическая входная дверь, которая закрывается на электронный замо...

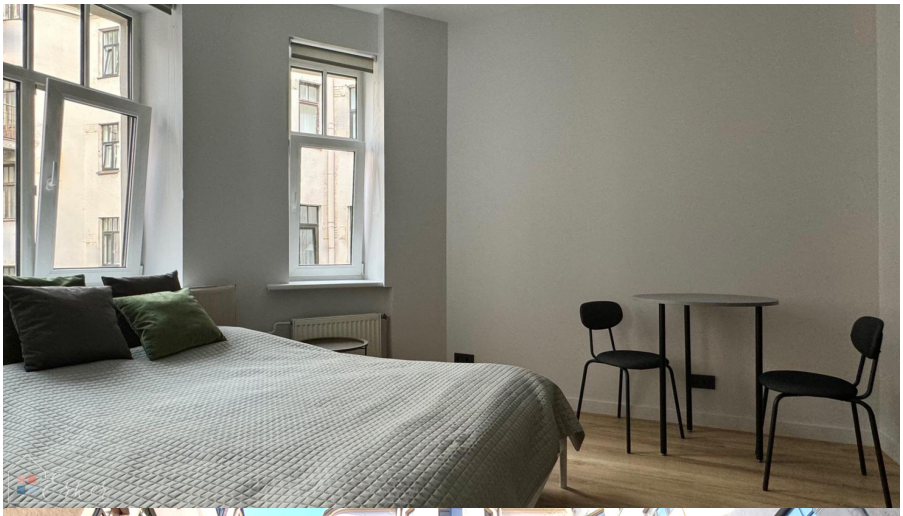

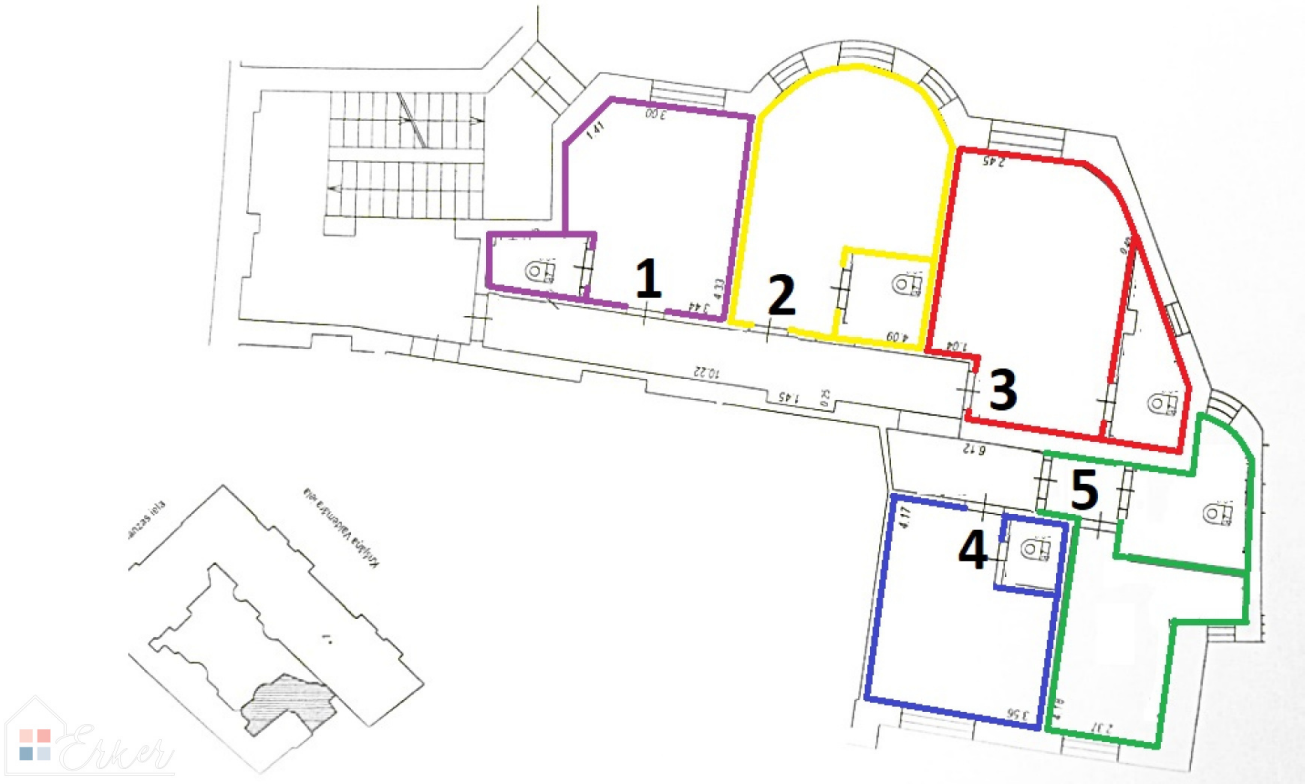
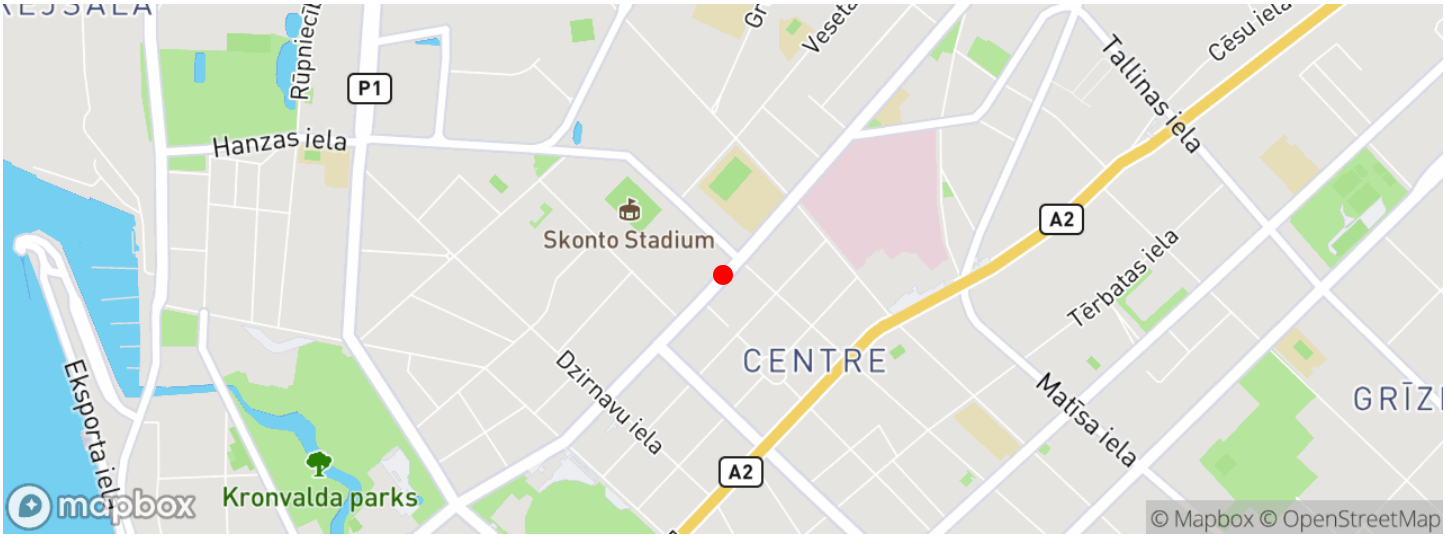
Местонахождение