Ernesta Birznieka-Upīša iela 10, Rīga
Цена: 190000 €
Общая площадь: 69 м^2

Полностью меблированная двухуровневая дизайнерская квартира с удобной планировкой, в реновированном доме, в центре Риги

Ernesta Birznieka-Upīša iela 10, Rīga

Сделка:	ПОКУПКА
Тип:	Квартира
Общая площадь:	69 $м^2$
Sale Price:	190000 €

Площадь квартиры 69,1 м2.
В квартире две комнаты, гостиная совмещенная с кухней и отдельная спальня.
Просторная кухня со встроенной мебелью и необходимой бытовой техникой.Этажи квартиры соединены красивой деревянной лестницей.
Два туалета, один совмещен с ванной.
Паркетный пол.
Деревянные окна.
Утепленные стены.
Противопожарные двери.
Высокоскоростной оптический интернет.
Домофон.
Установлена система вентиляции.
В квартире есть свои счетчики тепла и воды.
Лифт марки "Шиндлер".
Управляется Civinity Mājas AS, плата за управление сост...

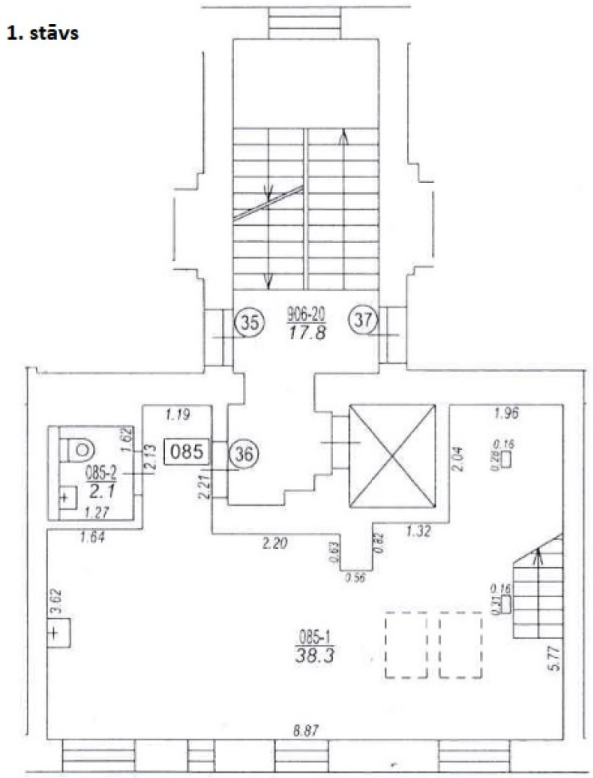
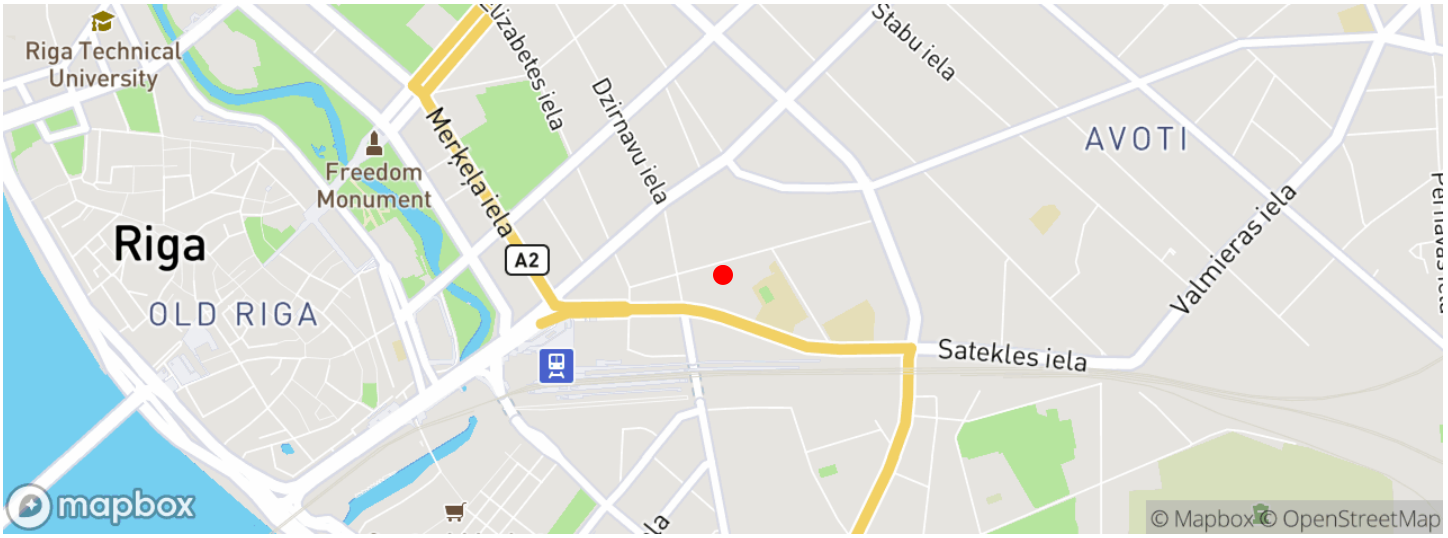
Местонахождение