Strēlnieku prospekts 74, Jūrmala
Цена: 268000 €
Общая площадь: 140.8 м^2

В тихой части Юрмалы мы предлагаем двухуровневые апартаменты с удобной планировкой

Strēlnieku prospekts 74, Jūrmala

Сделка:	ПОКУПКА
Тип:	Новые проекты
Общая площадь:	140.8 $м^2$
Sale Price:	268000 €

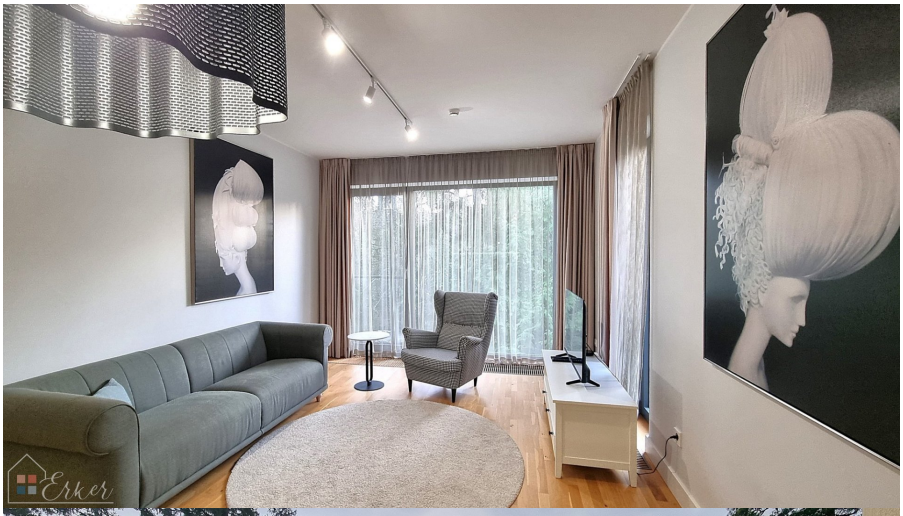

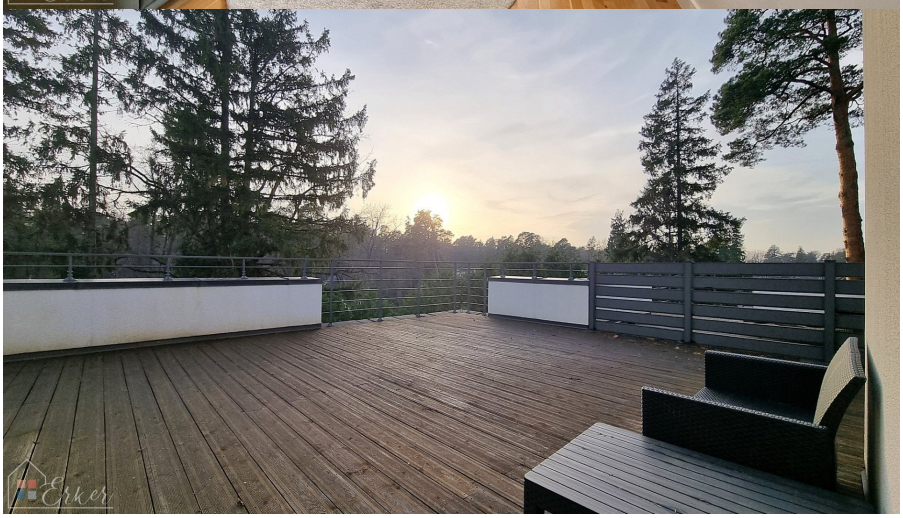

В тихой части Юрмалы мы предлагаем двухуровневые апартаменты с удобной планировкой.

Статус недвижимости - апартаменты
Общая площадь: 140,8 м2
Жилая площадь: 74,2 м2
Терраса: 66,6 м2

Трехкомнатные апартаменты расположены в сданном проекте, на третьем этаже. Просторная гостиная в стиле студии с французском балконом, полностью оборудованная кухня и две отдельные спальни, также с балконами во французском стиле.
На втором этаже квартир есть выход на террасу.
Санузел совмещен с ванной.
Наружные стены и потолки выполнены по новейшей а...
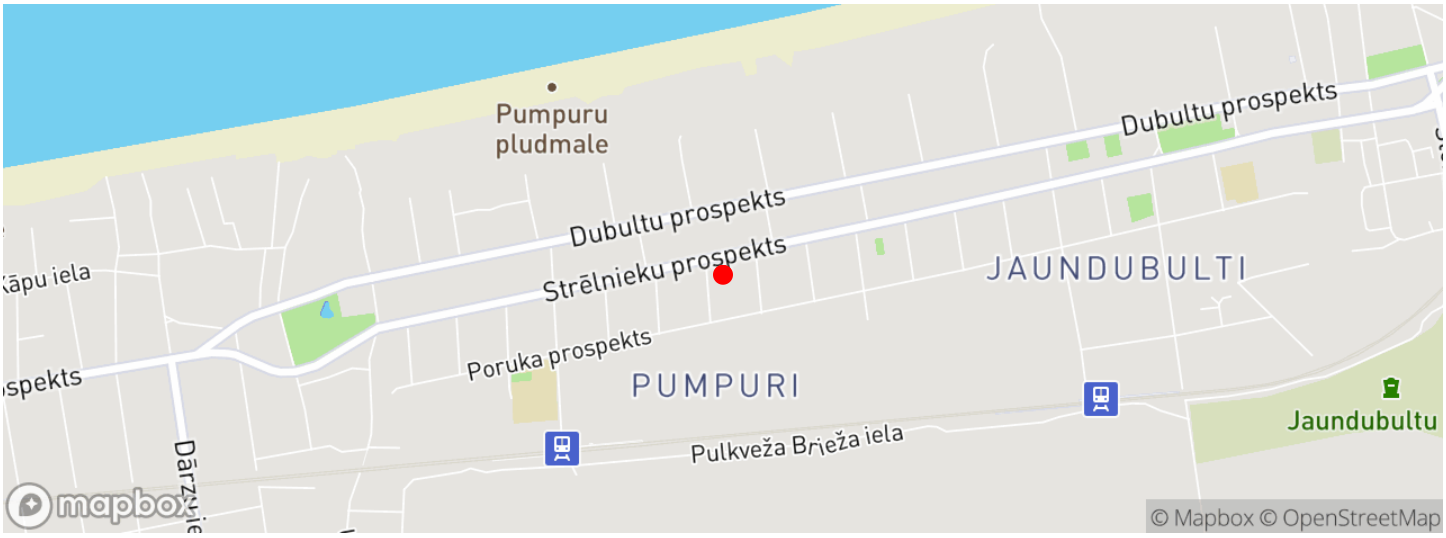
Местонахождение